

verde

「verde」とは、ポルトガル語で「緑の」という意味です。



季節の飾り「コスモス」を入居者様と作成しました

住宅型有料老人ホーム
ベルジ渋谷
グランドホームベルジ南渋谷
グランドホーム渋谷

発行責任者 総支配人 大久保健司
支配人 宇洞美樹・池田則之

Email : m-shibukawa@e-verde.co.jp



納涼会



今年初登場の福引では手作りのガラガラをご用意し回していただきました。初めての製作でしたので少しハンドルが・・・そんな部分も笑って楽しんでいただきました。



今年の納涼会は、ベルジ渋谷1階にて開催しました。ポップコーンや綿あめ・水鉄砲での射的や手作りお面等で、ご入居者様に楽しんでいただきました。





※水害避難研修※

浜川市役所・危機管理室の方を講師にお迎えし、【水害避難研修】を行いました。今回の研修では、ご希望のありましたご入居者様にも職員と一緒にご参加いただきました。「なにが必要か」を考え、常にイメージを持つという事を学びました。



【参加されたご入居者様から】
「いいお話が聞けて良かった。」「参考になった。」
と、おっしゃってくださいました。

お世話になって
います
Vol 6

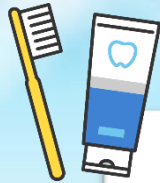

優しく丁寧に
治療していただき
ます

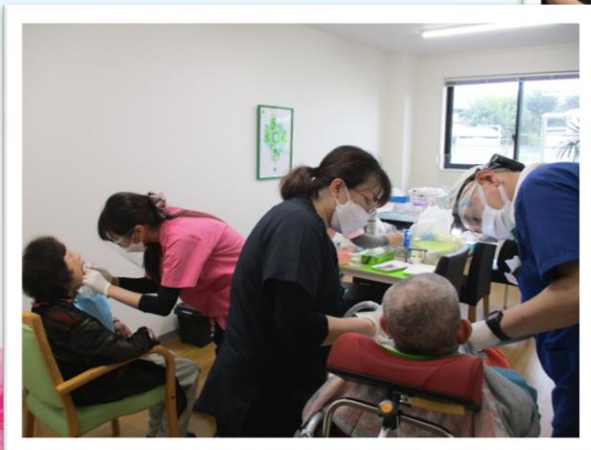

歯科往診に来てくださっている
はが歯科医院
内田医師とスタッフの皆様です

施設情報

☆満足度調査アンケートについて☆

いつも当施設運営にご理解・ご協力いただき、誠に有難うございます。
ご返送いただきましたアンケートについては、集計しご意見等を確認させていただいた上で、後日まとめ、ご報告させていただきます。

もしお手元にお持ちの方がいらっしゃいましたら、ご記入いただきましてご返送いただけますようご協力の程、よろしくお願い致します。

★地域医療連携推進会議について★

9月21日(木)午後1時30分から第3回介護・医療連携推進会議を開催致します。

ご家族様にもご参加いただき有意義な会を目指しています。ご参加いただく際には資料等の準備がございますので大変お手数ですが下記へご連絡くださいますようお願い致します。

担当《グランドホーム渋川 宇洞・生方 TEL0279-26-7361
ベルジ南渋川 池田・脇本 TEL0279-25-0077》



スタッフ紹介

氏名*角田 岳

職種*グランドホーム渋川介護(チーフ)

星座*みずがめ座

血液型*AB型

好きな食べ物*カレー

一言*ご入居者様が毎日穏やかに安心してお過ごし
いただけるよう、日々たくさんの笑顔と言葉
で信頼していただけるよう努めております。
今後ともよろしくお願い致します。



ベルジ渋川

〒377-0004 群馬県渋川市半田 1470-1

TEL 0279-25-0214 FAX 0279-25-0058 e-mail shibukawa@e-verde.co.jp

ベルジ南渋川

〒377-0004 群馬県渋川市半田 2726-1

TEL 0279-25-0077 FAX 0279-25-8863 e-mail m-shibukawa@e-verde.co.jp

グランドホーム渋川

〒377-0004 群馬県渋川市半田 1468-1

TEL 0279-26-7361 FAX 0279-26-7650 e-mail g-shibukawa@e-verde.co.jp

編集委員 宇洞美樹・池田則之・都筑俊樹・高橋香